

VYKAZ DOSAVIDNIHO A NOVEHO STAVU UDAJU KATASTRU NEMOVITOSTI

Dosaadni stav				Novy stav				Porovnaní se s tve m evidenci pravních vztahů						
Oznaceni pozemku parc. číslo	Výměra parcely		Druh pozemku	Oznaceni pozemku parc. číslo	Výměra parcely		Typ stavby	Způsob využití	Způsob využití	Porovnaní se s tve m evidenci pravních vztahů		Oznaceni pozemku parc. číslo		
	ha	m ²			Způsob využití	Způsob využití				Díl přechází z pozemku označeného v katastru nemovitosti	Číslo listu vlastnického		Výměra dílu	
st.153	1	51	zast.pl.	st.153	4	04	zast.pl.	bez plet. jiná st.	2	st.153	228	1	51	celá
										89/5	10 001	1	09	a
										89/13	10 001	1	47	b
													4	04
89/5	97	144	ost.pl. sp. a rekre.pl.	89/5	96	36	ost.pl. sp. a rekre.pl.		2					
89/13	20	52	ost.pl. sp. a rekre.pl.	89/13	18	43	ost.pl. sp. a rekre.pl.		2					
				st.198	62		zast.pl.	bez plet. jiná st.	2	89/13	10 001		62	
	1	19	47		4	19	48							

*) Rozdíl v součtu výměr z důvodu zaokrouhlení výsledné úměrných výměr (bod 11.2 B) přílohy vyhlášky č. 357/2013 Sb.

GEOMETRICKÝ PLÁN pro geometrické budovy, včetně stavby budovy a zřízení inženýrské	Geometrický plán ověřený úředně oprávněným zeměměřičským inženýrem	Stejnopis ověřený úředně oprávněným zeměměřičským inženýrem
	Iměno, příjmení: Ing. Pavel Šulc	Iměno, příjmení: Ing. Pavel Šulc
Číslo položky seznamu úředně oprávněných zeměměřičských inženýrů: 1638/1995	Číslo položky seznamu úředně oprávněných zeměměřičských inženýrů: 1658/1996	
Dne: 10.4.2023	Dne: 19.4.2023	
Náležitosti a přesnost odpovídá pravidel předpisů	Tento stejnopis odpovídá geometrickému plánu v elektronické podobě uloženému v dokumentaci katastrálního úřadu	
Vyhotovitel: Ing. Pavel Šulc 17. listopadu 1315 Mladá Boleslav 293 01	Katastrální úřad současně ovládnutím parcel	Ověřil stejnopis geometrického plánu v listinné podobě
Číslo plánu: 282-33/2023	Vladimír Ryšlův KÚ pro Středočeský kraj KP Mladá Boleslav PGP-723/2023-207 2023.04.19 12:23:30 +0200	
Okres: Mladá Boleslav		
Obec: Střelčice		
Katastrální území: Rejštejn		
Měřítko listu: Brundis n. Loh. 0-1/22		
Dosaadním vlastníkům pozemků byla poskytnuta možnost zkontrolovat jejich souhlas s průběhem územních nových hranic, která byla oznámena předepsaným způsobem		
ede		

89/13

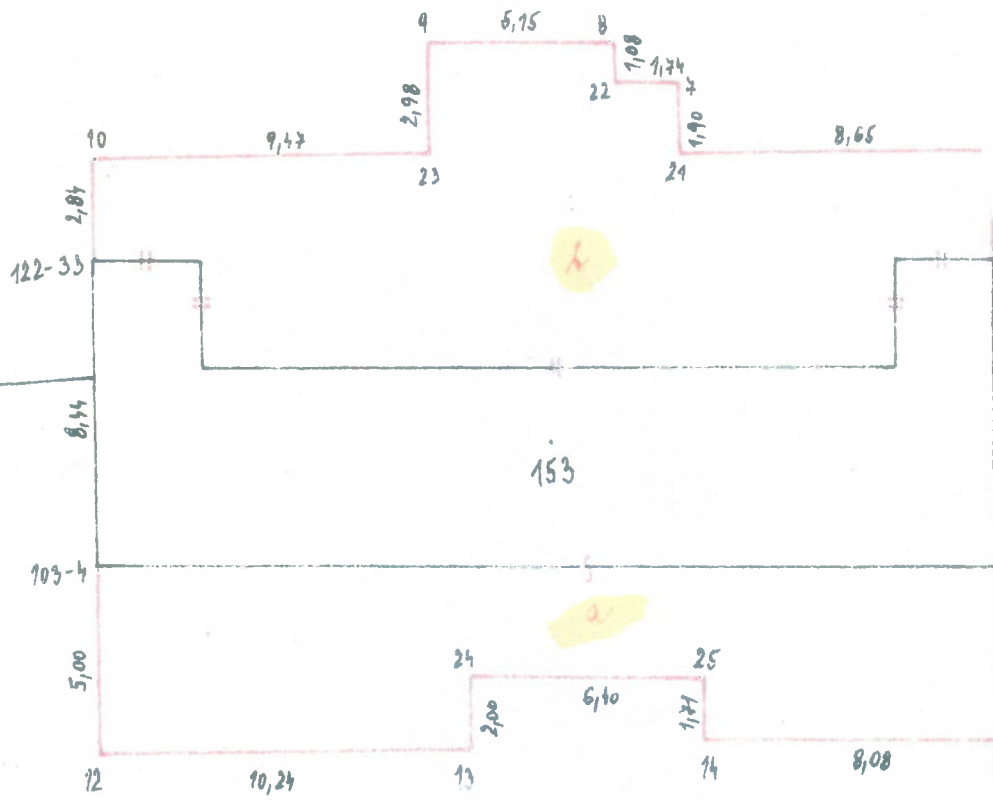
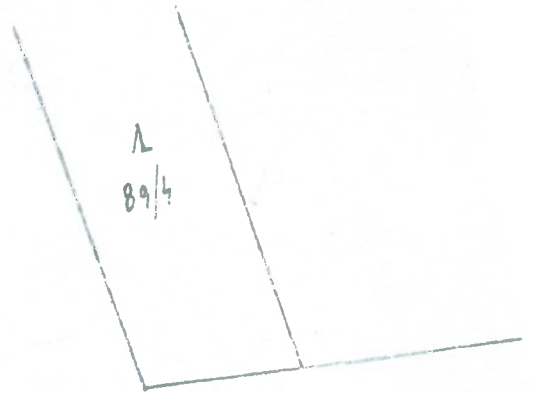

Λ
89/6

994

989 →

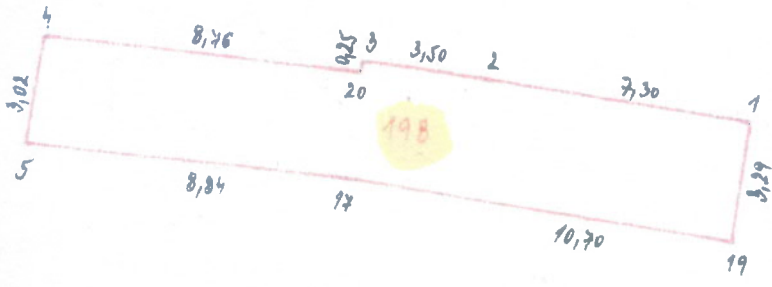

827

89/5

SEZNAM SOUŘADNIC (S-JTSA)

Číslo bodu	Souřadnice pro zápis do KN		Kód kvality
	Y	X	
103-3	700051.26	1022464.16	3
103-4	700075.66	1022460.17	3
122-28	700049.93	1022455.88	3
122-33	700074.32	1022451.91	3
1	700026.80	1022453.11	3
2	700033.99	1022451.68	3
3	700037.39	1022451.10	3
4	700046.12	1022450.10	3
5	700046.78	1022453.03	3
6	700049.40	1022452.94	3
7	700057.65	1022449.72	3
8	700059.21	1022448.41	3
9	700064.30	1022447.58	3
10	700074.06	1022449.09	3
12	700076.43	1022465.18	3
13	700066.32	1022466.75	3
14	700059.98	1022467.51	3
15	700052.00	1022468.78	3
17	700037.96	1022454.27	3
19	700027.48	1022456.36	3
20	700037.43	1022451.34	3
21	700057.95	1022451.60	3
22	700059.37	1022449.47	3
23	700064.75	1022450.51	3
24	700066.02	1022464.77	3
25	700059.70	1022463.82	3